PLAN MUNICIPAL DE EMERGENCIAS

PLAN MUNICIPAL DE EMERGENCIAS

OBJETO:

Realizar la asistencia médica en cada sector extrahospitalario para estabilizar a las víctimas y poder alcanzar el siguiente escalón asistencial hasta su ingreso hospitalario

PLAN MUNICIPAL DE EMERGENCIAS

CAPITULOS:

1. Sectorización
2. Catálogo de medios y recursos.
3. Organización jerarquizada en el centro de clasificación o puesto sanitario avanzado.
4. Clasificación de heridos
5. Tarjetas de identificación
6. Comunicaciones
7. Capacitación y formación

SECTORIZACIÓN

- **CONSISTE EN DELIMITAR LAS ÁREAS DE TRABAJO EN EL TERRITORIO AFECTADO POR UN SINIESTRO.**

SECTORIZACIÓN

- **SE DEBE TENER EN CUENTA:**

– **LOS MEDIOS QUE INTERVIENEN.**

– **LAS DISTANCIAS ENTRE LOS DIFERENTES GRUPOS DE TRABAJO.**

– **LOS MEDIOS DE COMUNICACIÓN ENTRE LOS EQUIPOS ACTUANTES.**

– **LAS VÍAS DE ACCESO TANTO DE SOCORRO COMO DE EVACUACIÓN.**

SECTORIZACIÓN

OBJETIVOS:

- QUE EL TRANSPORTE DE HERIDOS SEA EFECTUADO CON ORDEN Y RAPIDEZ.
- DISTRIBUIR LOS MEDIOS DE SOCORRO.
- ARTICULACIÓN DE LA CADENA DE MANDO.
- QUE LA ASISTENCIA SANITARIA REALIZADA EN CADA SECTOR ESTABILICE CONVENIENTEMENTE A LA VÍCTIMA PARA QUE PUEDA ALCANZAR EL SIGUIENTE ESCALÓN ASISTENCIAL.

ÁREAS QUE SE DEBEN SECTORIZAR

- ÁREA DE SALVAMENTO.
- ÁREA DE SOCORRO.
- ÁREA BASE.

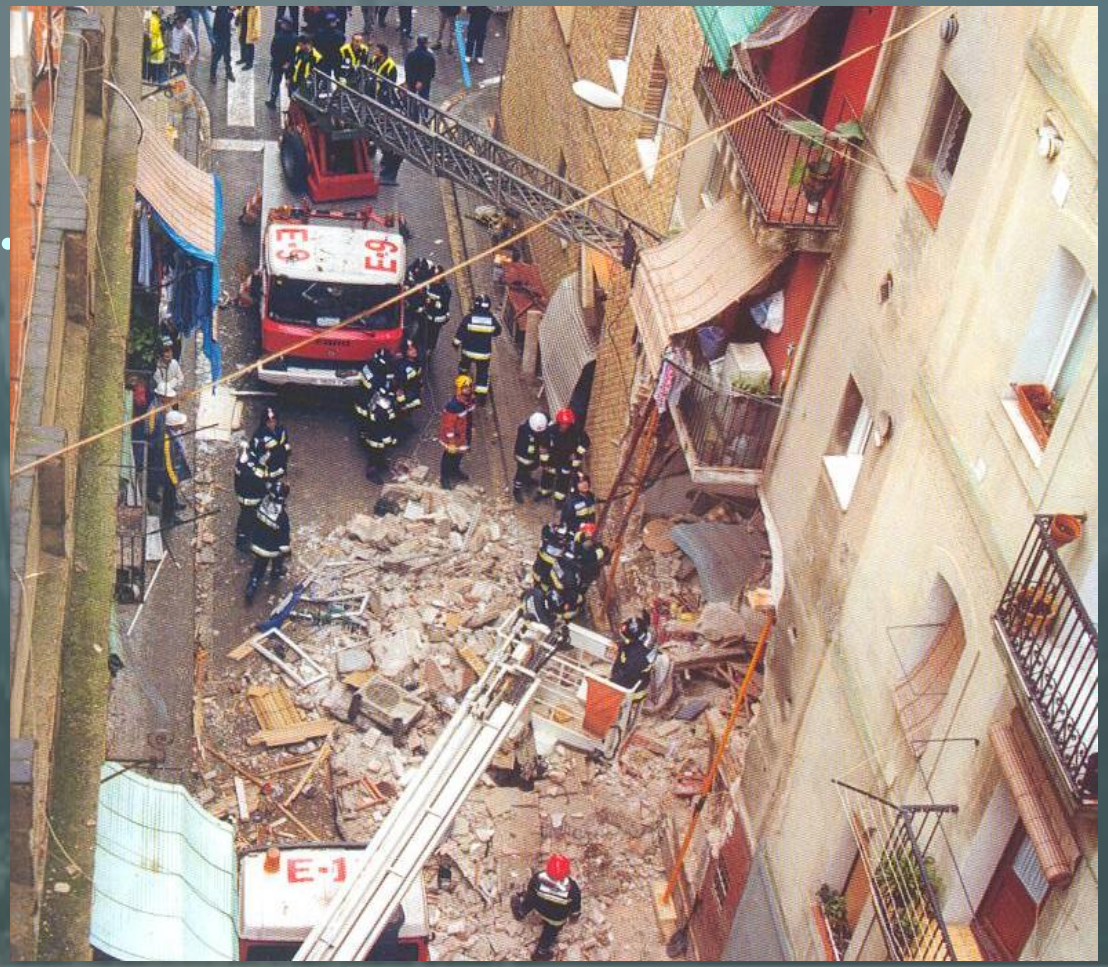

ÁREA DE SALVAMENTO

- ES LA ZONA DE LA CATÁSTROFE.
- EN DICHA ÁREA SE TIENE EL PRIMER CONTACTO, RESCATE Y TRANSPORTE DE LOS LESIONADOS.
- EL PERSONAL QUE TRABAJA EN ELLA ES:
  - MÉDICOS, ENFERMEROS Y SOCORRISTAS.
- DIRIGIDOS POR EL DIRECTOR DE SOCORROS MÉDICOS.

ÁREA DE SALVAMENTO

- **EL DIRECTOR DE SOCORROS MÉDICOS DEBERÁ REALIZAR:**
  - **VALORACIÓN DEL NÚMERO Y GRAVEDAD DE LAS VÍCTIMAS.**
  - **OBSERVACIÓN DE LOS PROBLEMAS AÑADIDOS.**
  - **SOLICITAR REFUERZOS HUMANOS Y MATERIALES.**

ÁREA DE SALVAMENTO

- **EL <u>DIRECTOR DE SOCORROS MÉDICOS</u> DEBERÁ**
  - **ORGANIZAR Y CONTROLAR LA CADENA DE EVACUACIÓN PRIMARIA.**
  - **ESTABLECER ENLACE POR RADIO CON P.S.A.**

ÁREA DE SALVAMENTO

- **FUNCIONES DEL PERSONAL SANITARIO :**
  - **SE LIMITARÁN A ACCIONES QUE EVITEN EL FALLECIMIENTO DE PACIENTES VIABLES CON MANIOBRAS SIMPLES DE REANIMACIÓN.**

ÁREA DE SALVAMENTO

- **FUNCIONES DEL PERSONAL SANITARIO:**

– **CONTROL DE HEMORRAGIAS EXTERNAS.**

– **MANIOBRAS BÁSICAS DE PERMEABILIDAD DE LA VÍA AÉREA.**

– **ADECUADA MOVILIZACIÓN DE LOS LESIONADOS.**

ÁREA DE SALVAMENTO

- **FUNCIONES DEL <u>PERSONAL SANITARIO</u> CON VÍCTIMAS ATRAPADAS:**

– **ANALGESIA.**
– **ESTABILIZAR LESIONES Y PERMITIR SUPERVIVENCIA SUFICIENTE PARA LA DESENCARCELACIÓN.**
– **ORIENTAR A BOMBEROS EN PRIORIDAD DEL ORDEN DE DESENCARCELACIÓN.**

ÁREA DE SALVAMENTO

- **CADENA DE EVACUACIÓN PRIMARIA.**
  - **LA REALIZARÁN CAMILLEROS Y SOCORRISTAS.**
  - **EFECTUARÁN RECORRIDOS DE IDA Y VUELTA, DESDE EL SINIESTRO HASTA EL PSA.**
  - **EL RECORRIDO ESTARA SEÑALIZADO E ILUMINADO.**
  - **SE EMPLEARAN CAMILLAS DE PALAS.**

ÁREA DE SALVAMENTO

- **TODO EL PERSONAL DE <u>RESCATE Y SALVAMENTO</u> DEBERÁ IR:**
  - **ACREDITADO.**
  - **PROVISTO DE LA AUTOPROTECCIÓN SUFICIENTE.**

ÁREA DE SOCORRO

- ES EL ÁREA INMEDIATA A LA DE SALVAMENTO.
- EN ELLA SE COORDINA LA EVACUACIÓN.
- SE REALIZA EL TRIAGE.
- EL MÉDICO QUE REALIZA EL TRIAGE SÓLO ETIQUETARÁ NUNCA REALIZA ACTO DE ASISTENCIA MÉDICA ALGUNO.

ÁREA DE SOCORRO

TRIAGE:

- ACTO MÉDICO DESTINADO A OBTENER UNA CLASIFICACIÓN DE VÍCTIMAS EN CATEGORÍAS DE ACUERDO CON SU PRONÓSTICO VITAL PARA ESTABLECER UN ORDEN DE PRIORIDADES EN SU TRATAMIENTO.

ÁREA DE SOCORRO

PSA:

- SE SITUARÁ LO MÁS CERCA POSIBLE DEL SINIESTRO.
- SE SITUARÁ EN ZONA SEGURA Y PROTEGIDA.
- CON BUENAS VÍAS DE COMUNICACIÓN.

ÁREA DE SOCORRO

- **PSA:**

– **ESTARÁ COMPUESTO POR VARIOS MÓDULOS UNIDOS INTIMAMENTE.**
  - **EL 1º DE RECEPCIÓN Y TRIAGE.**
  - **EL 2º PARA LAS URGENCIAS ABSOLUTAS.**
  - **EL 3º PARA LAS URGENCIAS RELATIVAS.**
  - **EL 4º DE ESPERA O EMBARQUE.**

ÁREA DE SOCORRO

PSA:

- DOS MÓDULOS SEPARADOS PERO PRÓXIMOS.
  - 1º DEPOSITO DE CADÁVERES.
  - 2º CENTRO DE RECOGIDA Y ASISTENCIA SOCIAL PARA LOS QUE HAN SALIDO INDEMNES.

ÁREA DE SOCORRO

- **EN EL PSA SE REALIZARÁ LA PRIMERA ASISTENCIA:**
  - **ASEGURAR LA VÍA AÉREA.**
  - **CONTROL DE LAS HEMORRAGIAS.**
  - **R.C.P. BÁSICA Y AVANZADA SI ES POSIBLE.**
  - **MANTENIMIENTO DE UNA BUENA FUNCIÓN RESPIRATORIA.**

ÁREA DE SOCORRO

DIRECTOR DEL PSA.

- SI LA CATÁSTROFE ES PEQUEÑA SERÁ EL MISMO DIRECTOR QUE DE SOCORROS MÉDICOS.
- SI LA CATÁSTROFE ES GRANDE TENDRÁ JEFATURA PROPIA.

ÁREA DE SOCORRO

FUNCIONES DEL DIRECTOR DEL PSA:

– **ESTABLECER CONTACTO CON:**

- **EL JEFE DEL GRUPO SANITARIO.**
- **EL DIRECTOR DE LOS SOCORROS MÉDICOS.**
- **EL DIRECTOR DEL CENTRO MÉDICO DE EVACUACIÓN.**

ÁREA BASE

- **ES EL ÁREA DE CONCENTRACIÓN DE PERSONAL Y MEDIOS INTERVINIENTES Y DE ABASTECIMIENTO A TODAS LAS ÁREAS.**
- **EN EL SE SITÚA EL CENTRO MÉDICO DE EVACUACIÓN.**

ÁREA BASE

- **CENTRO MÉDICO DE EVACUACIÓN:**
  - **EN EL SE REALIZARÁ UN NUEVO TRIAGE.**
  - **SE APLICARÁ GESTOS TERAPEUTICOS QUE MEJOREN LA ESTABILIZACIÓN DE LAS VÍCTIMAS.**
  - **SE ESTABLECERÁ EL CIRCUITO SECUNDARIO O MAYOR**

ÁREA BASE

- **SI LA CATÁSTROFE ES REDUCIDA SE PUEDE ELIMINAR EL CENTRO MÉDICO DE EVACUACIÓN ASUMIENDO SUS FUNCIONES EL PMA.**

ORGANIGRAMA

- CENTRO DE COORDINACIÓN OPERATIVA MUNICIPAL (CECOPAL)
  - JEFE DEL GRUPO SANITARIO
    - DIRECTOR DEL CENTRO MÉDICO DE EVACUACIÓN
    - DIRECTOR DEL PSA
    - DIRECTOR DE SOCORROS MÉDICOS

MEDIOS Y RECURSOS

- **PRIMER ESCALÓN (intervención inmediata)**

Bomberos Ayto. Zaragoza

1 P.M.A.

1 Uvimóvil (S.V.A.)

061 – Aragón

1 Uvimóvil (S.V.A.)

112 – SOS Aragón (D.G.A.)

1 Helicóptero Medicalizado (S.V.A.)

MEDIOS Y RECURSOS

- **PRIMER ESCALÓN (intervención inmediata)**

  Ambulancia Azul (T.S.A.)

  2 Uvimóvil (S.V.A.)

  15 Ambulancias (S.V.B.)

  Cruz Roja

  2 Ambulancias (S.V.B.)

  4 Vehículos de transporte colectivo

MEDIOS Y RECURSOS

- **SEGUNDO ESCALÓN**

(intervención de 0 a 30 minutos)

Bomberos Ayto Zaragoza

2 Uvimóvil (S.V.A.)

Cruz Roja

2 Uvimóvil (S.V.B.)

15 Ambulancias

6 Vehículos de transporte colectivo

MEDIOS Y RECURSOS

- **SEGUNDO ESCALÓN (intervención de 0 a 30 minutos)**

  Ambulancia Azúl (T.S.A.)

  1 Uvimóvil (S.V.A.)

  5 Ambulancias (S.V.B.)

MEDIOS Y RECURSOS

HOSPITALES DE REFERENCIA

- Miguel Servet
- Clínico Universitario
- Royo Villanova
- Provincial
- Militar
- M.A.Z.

CAPACITACIÓN Y FORMACIÓN

“...cada servicio deberá instruir a su personal en todo lo referente a la clasificación de heridos... así como a los posibles responsables jefes de su servicio en el lugar del siniestro como jefes de triaje.

Instruirá, cada servicio así mismo a todos los posibles actuantes, en medicina de catástrofes y forma de actuar correcta en este plan”

MUCHAS GRACIAS